

Skandia kompetensforum

2023 10 26

AKAP-KR har landat

- Val och statistik
- Ekonomi
- Familjeskydd och pension till efterlevande
- Sjuk blir frisk
- SAP-Ö



AKAP-KR har landat

- Val och statistik
- Ekonomi
- Familjeskydd och pension till efterlevande
- Sjuk blir frisk
- SAP-Ö



Val och statistik

- Medarbetare med inkomst under 7,5 inkomstbasbelopp
- Medarbetare med inkomst över 7,5 inkomstbasbelopp



Valet

- Mycket frågor innan valet
- Få frågor och rättelser efter valet



Statistik valberättigade pensionsavtal

- 140 449 totalt antal valberättigade
- 37 081 aktiva val 26,4 %
- 22 987 har valt AKAP-KR
16,4 % av alla valberättigade och
62 % av de aktiva väljarna



AKAP-KR har landat

- Val och statistik
- Ekonomi
- Familjeskydd och pension till efterlevande
- Sjuk blir frisk
- SAP-Ö



AKAP-KR har landat

- Val och statistik
- Ekonomi
- Familjeskydd och pension till efterlevande
- Sjuk blir frisk
- SAP-Ö



Pensionsavgifter och pensionskostnader

- Förmånsbestämd pension
- Pensionsskuld
- Inlösen



Pensionsavgifter och pensionskostnader

- Avgiftsbestämd pension
- 1½ avgift 2023 för de som tidigare omfattats av KAP-KL



Ekonomi och prognos 2024

- Fortsatt hög inflation
- Livsmedel driver inflationen

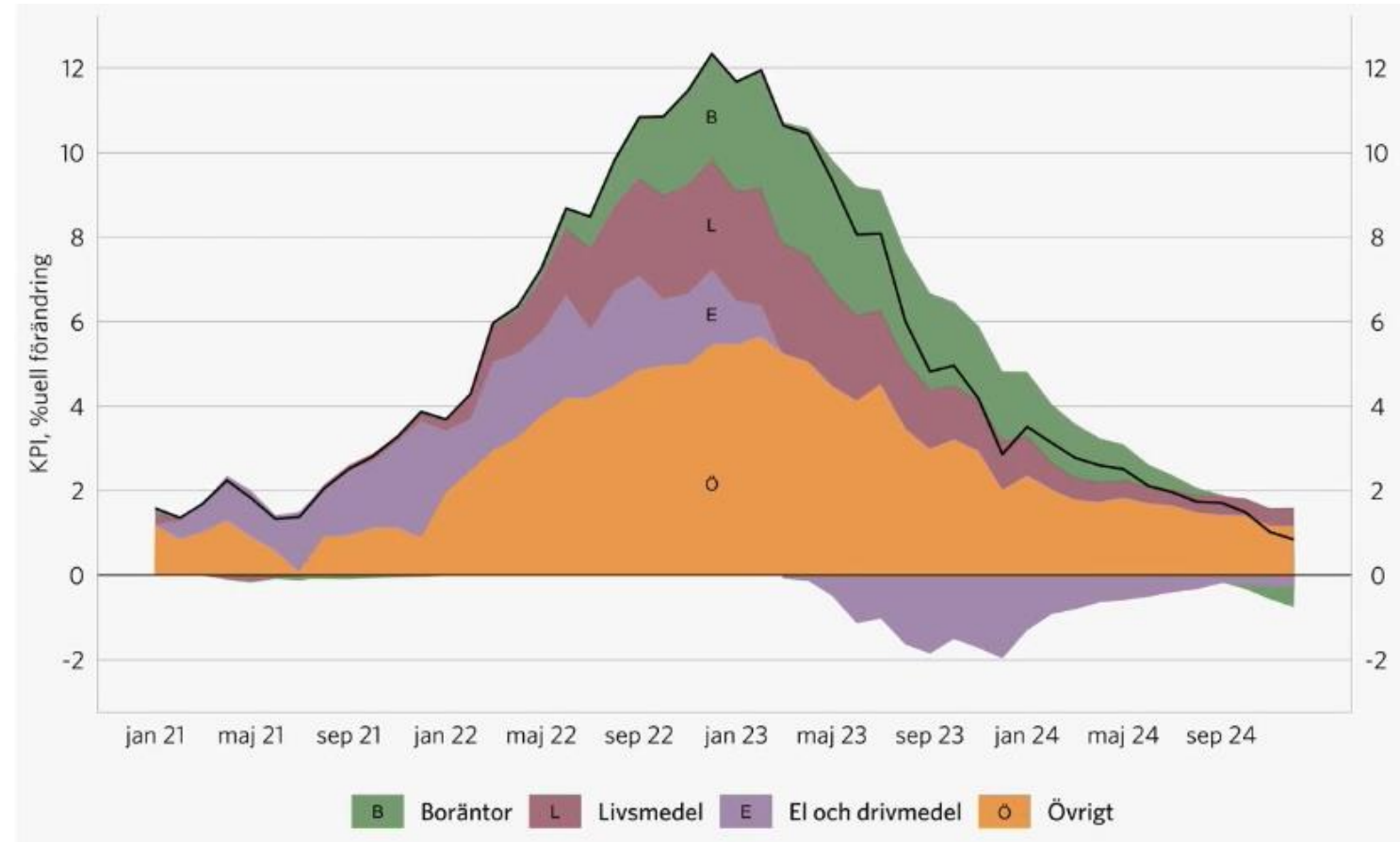

Pensionskostnaderna väntas öka kraftigt

- 2024 års prisbasbelopp 57 300
- Prisbasbeloppet ökar med 9,14 % (8,7 %)

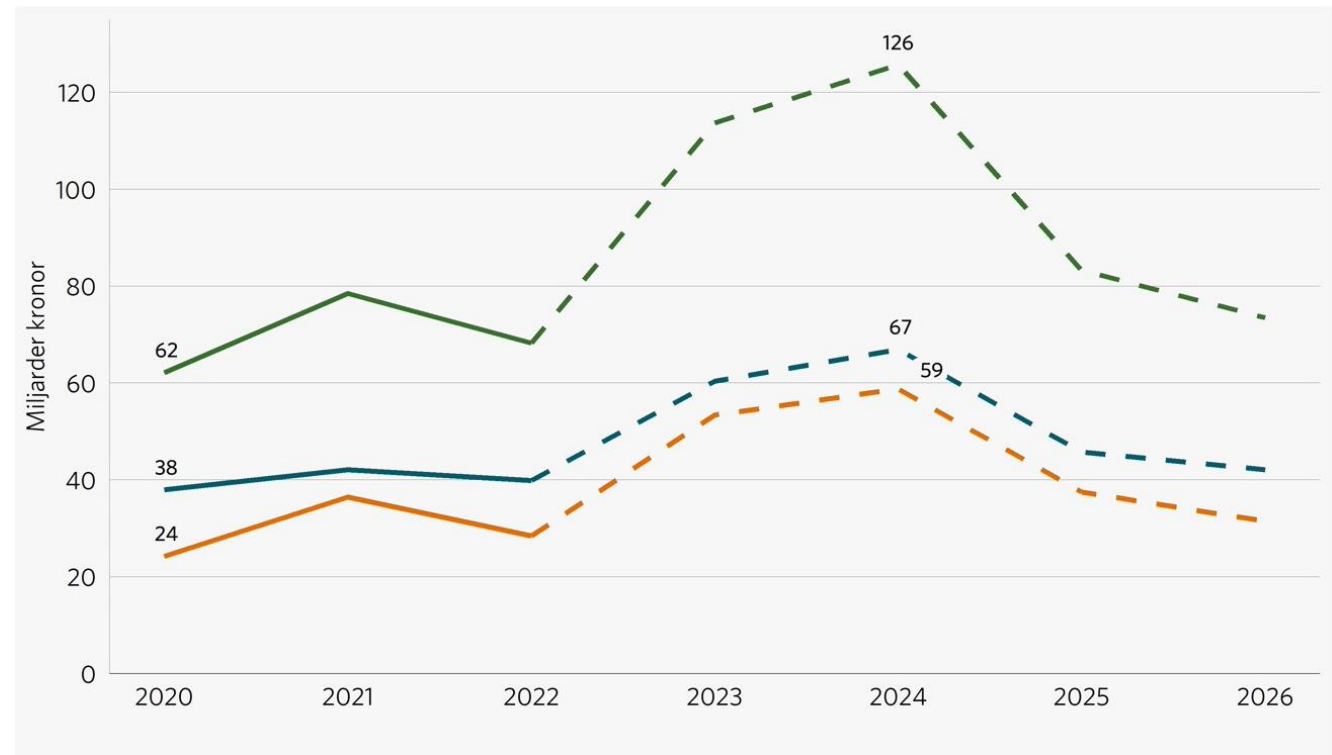

Ekonomi och prognoser

- Chefsekonom Annika Wallenskogs blogg
- skr.se



AKAP-KR har landat

- Val och statistik
- **Ekonomi**
- Familjeskydd och pension till efterlevande
- Sjuk blir frisk
- SAP-Ö



AKAP-KR har landat

- Val och statistik
- Ekonomi
- Familjeskydd och pension till efterlevande
- Sjuk blir frisk
- SAP-Ö



Familjeskydd, pension till efterlevande och TGL-KL

- Pension till efterlevande KAP-KL
- Familjeskydd AKAP-KR
- TGL-KL



AKAP-KR har landat

- Val och statistik
- Ekonomi
- Familjeskydd och pension till efterlevande
- Sjuk blir frisk
- SAP-Ö



AKAP-KR har landat

- Val och statistik
- Ekonomi
- Familjeskydd och pension till efterlevande
- Sjuk blir frisk
- SAP-Ö





Sjuk blir frisk

- Från PA-KL, PFA, KAP-KL eller AKAP-KR (AKAP-KL)
- Till AKAP-KR utan mellanlandning

AKAP-KR har landat

- Val och statistik
- Ekonomi
- Familjeskydd och pension till efterlevande
- Sjuk blir frisk
- SAP-Ö



AKAP-KR har landat

- Val och statistik
- Ekonomi
- Familjeskydd och pension till efterlevande
- Sjuk blir frisk
- SAP-Ö



SAP-Ö

- Åldersjustering
- 66 år
- Partiell SAP-Ö



AKAP-KR har landat

- Val och statistik
- Ekonomi
- Familjeskydd och pension till efterlevande
- Sjuk blir frisk
- SAP-Ö



AKAP-KR har landat

- Val och statistik
- Ekonomi
- Familjeskydd och pension till efterlevande
- Sjuk blir frisk
- SAP-Ö



Kollektivavtalade försäkringar

- Avtalsgruppsjukförsäkring AGS-KL
- Trygghetsförsäkring vid arbetsskada TFA-KL
- Avgiftsbefrielseförsäkring för AKAP-KR/KAP-KL
- Efterlevandeskydd
 - Tjänstegrupplivförsäkring TGL-KL
 - Familjeskydd enligt AKAP-KR
 - Återbetalningsskydd till tjänstepensionen

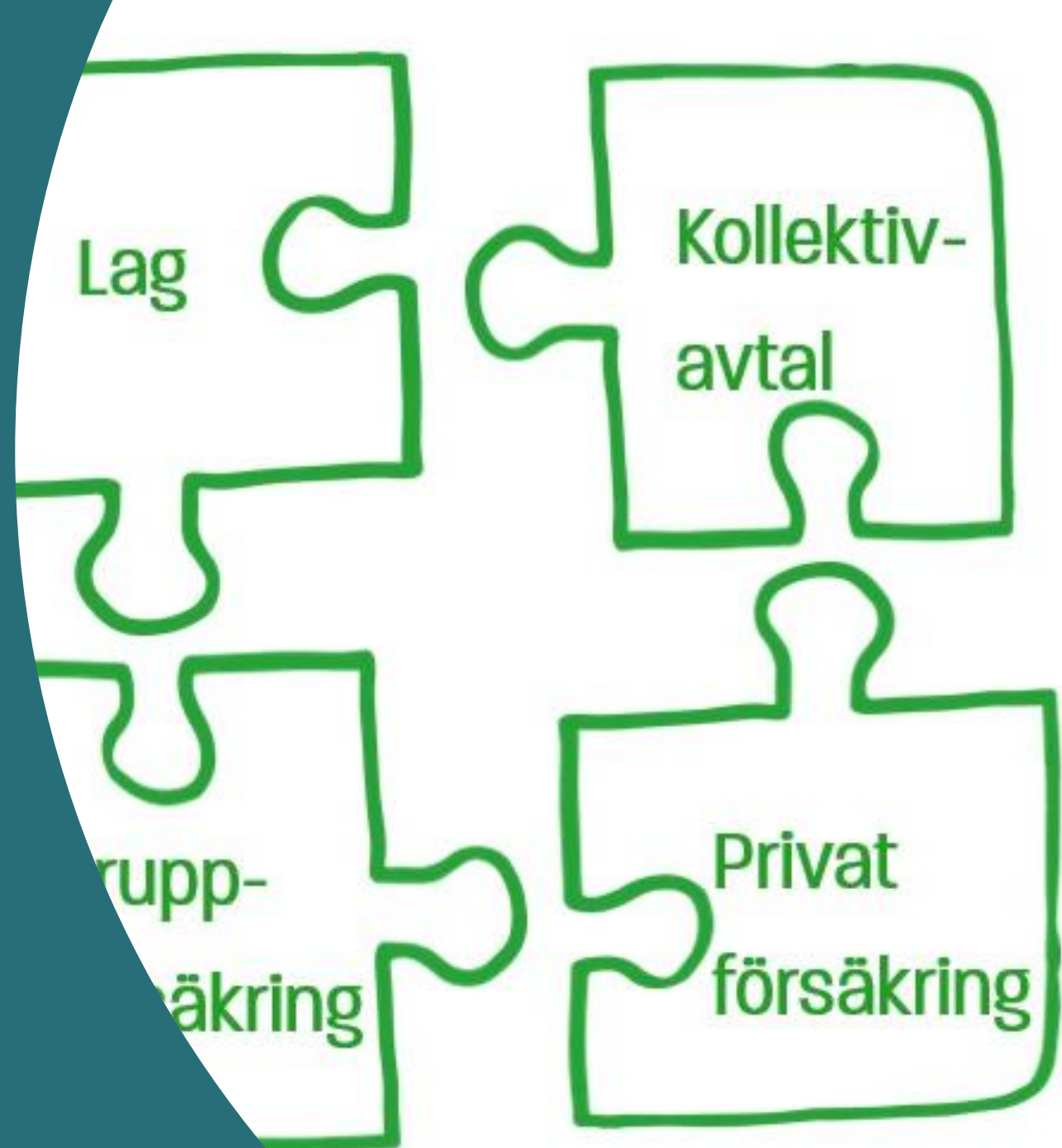

AGS-KL – vid sjukdom

- Oavsett diagnos – ingen hälsoprövning
- Kvalifikationstid – anställd i sammanlagt 90 dagar
- Längst till 66 år

Består av 2 delar

- Dagsersättning – under sjukpenningtid, sjukdagarna 91-360
- Månadersättning – under tid med sjukersättning/aktivitetsersättning

TFA-KL – vid arbetsskada

Arbetsskada = personskada (fysisk/psykisk) till följd av **olycksfall** eller annan skadlig inverkan (**arbetssjukdom**) i arbetet.

Ersättning:

- Inkomstförlust
- Kostnader
- Sveda och värk
- Lyte och men
- Särskilda olägenheter
- Dödsfall

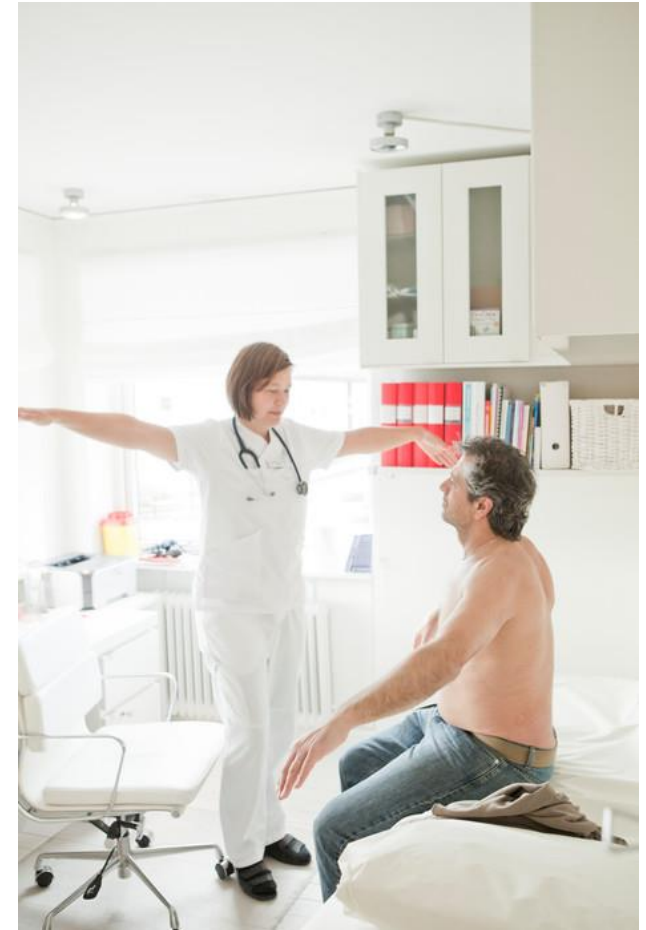

Avgiftsbefrielseförsäkring

Betalar pensionsavgiften till den avgiftsbestämda ålderspension vid arbetsoförmåga pga. sjukdom eller olycksfall under tid med:

- månadsersättning från AGS-KL
- arbetsskadelivränta från FK

Skydd för efterlevande



Tre ben där ett kan väljas bort

- Tjänstegrupplivförsäkring TGL-KL
- Familjeskydd enligt AKAP-KR
- Återbetalningsskydd till tjänstepensionen

TGL-KL och Familjeskydd

TGL-KL – omfattas fram till 67 år

Består av 3 delar

- Begravningshjälp
- Grundbelopp
- Barnbelopp

Familjeskydd – omfattas så länge man är anställd

Består av 2 delar

- Familjeskydd till efterlevande vuxen
- Familjeskydd till efterlevande barn



Återbetalningsskydd

- Ingår automatiskt i tjänstepensionen AKAP-KR.
- Kan väljas bort av den anställda.
- Det sparade pensionskapitalet utbetalas till make/registrerad partner/sambo eller arvsberättigat barn.

A photograph of a hospital hallway. In the foreground, a woman in a white nurse's uniform is on the left, and a woman in blue scrubs is in the center, both seen from behind. In the background, a man in blue scrubs is smiling, standing next to a gurney. Another man in a white lab coat is leaning over a patient in a wheelchair. The hallway is bright with large windows on the right side.

Tack!